



TrissulPetz

Suspensão



Sulfametoxazol e Trimetoprim

Antimicrobiano de ação sinérgica

CÃES
USO ORAL

USO VETERINÁRIO

FRMULA:

Cada 100 mL contém: Sulfametoxazol 7,5 g, Trimetoprim 1,5 g e Veículo q.s.p. 100 mL.

Aroma e sabor de morango

INDICAÇÕES:

TrissulPetz Suspensão é um antibiótico quimioterápico bactericida, composto por Sulfametoxazol e Trimetoprim, que interferem concomitantemente na síntese bacteriana, bloqueando-a. É indicado para o tratamento de infecções bacterianas que acometem os cães, tais como: *Escherichia coli*, *Fusobacterium necrophorum*, *Klebsiella pneumoniae*, *Pasteurella multocida*, *Salmonella typhimurium*, *Staphylococcus aureus* e *Streptococcus pyogenes*.

MODO DE USO E DOSAGEM:

TrissulPetz Suspensão deve ser administrado exclusivamente por via oral, na dosagem de 1 mL para cada 5 kg de peso corporal, ou seja, 15 mg de sulfametoxazol e 3 mg de trimetoprim por kg de peso corporal, em um intervalo de 12 em 12 horas, durante 5 a 7 dias consecutivos ou a critério do Médico Veterinário. Recomendamos a continuidade do tratamento por até 48 horas após o desaparecimento do quadro clínico.

PRECAUÇÕES:

Seguir as boas práticas de administração de produto de uso veterinário. Agite bem antes de usar. Obedecer às dosagens indicadas para o uso do produto. Somente o Médico Veterinário está apto a fazer alterações nas dosagens recomendadas para o uso do produto. É importante, durante o tratamento com sulfonamidas, o acompanhamento cuidadoso de animais portadores de sintomas indicativos de distúrbios renais. A água deve estar prontamente disponível para os animais que estejam recebendo terapêutica sulfonamídica. Superdosagens acidentais podem ser revertidas com injeção intramuscular de ácido fólico. Conservar em local seco e fresco, em temperatura entre 15°C e 30°C, ao abrigo da luz solar intensa e fora do alcance de crianças e animais domésticos. Não utilize embalagens vazias.

CONTRAINDICAÇÕES E LIMITAÇÕES DE USO:

Não administrar o produto com prazo de validade vencido. Não administrar a animais com grave problema de disfunção renal ou hepático. Não administrar a animais com histórico de hipersensibilidade à sulfametoxazol ou ao trimetoprim. Não é indicado para animais que apresentem discrasias sanguíneas, disfunção tireoideana ou graves disfunções hepáticas. O uso em cães das raças Pinscher e Doberman deve ser feito com cautela.

INTERAÇÕES MEDICAMENTOSAS:

Não administrar a animais que estejam recebendo tratamento com fenitoína. Alguns anestésicos derivados do ácido p-amine benzóico (procaína, tetracaína, butacaína e benzocaína) podem antagonizar o mecanismo de ação dos sulfonamídicos. A administração concomitante de ácido fólico pode antagonizar o mecanismo de ação dos sulfonamídicos. Não administrar a animais que estejam recebendo tratamento com ciclosporina.

EFEITOS ADVERSOS:

O tratamento prolongado pode causar distúrbios gastrointestinais, como náusea e vômitos, que podem ser minimizados pela administração do produto junto com alimentos. Distúrbios do rim e das vias urinárias podem ocorrer após tratamentos muito prolongados com sulfonamidas.

APRESENTAÇÕES:

Frascos com 20 mL e 50 mL acompanhados de seringa dosadora, acondicionados em cartuchos individuais.

Venda sob prescrição e orientação do Médico Veterinário.

Data de vencimento: 02 (dois) anos após a data de fabricação.

ATENÇÃO: ESTE MEDICAMENTO NÃO TEM INDICAÇÃO PARA USO HUMANO.



Licenciado no Ministério da Agricultura e Pecuária sob o nº SP 000086-0.000008. Responsável Técnico: Murilo Ortiz Galetti - CRMV/SP 20.096. **Proprietário e Fabricante:** NOXON DO BRASIL QUÍMICA E FARMACÉUTICA LTDA. Rodovia Anhanguera, Km 296 - Jardim Industrial - CEP: 14140-000 Cravinhos/SP - Brasil - Tel.: +55 16 3951-9810 - www.noxon.com.br CNPJ: 03.982.656/0001-45 - IE: 279.071.259-119 Telefone de Emergência: CEATOX / Hospital das Clínicas: 0800 0148 110 / +55 11 2661-8571 INDÚSTRIA BRASILEIRA. **Distribuidor:** SPEEDVET Comércio de Produtos Veterinários LTDA, CNPJ 29.113.089/0003-46, Rodovia Dom Gabriel Paulino Bueno, KM 84 Gleba ML, Galpão 2, Setor SPEEDVET, Pinhal, CEP 13.317-204, Cabreúva, SP.

MODO DE USAR:

Retire a tampa protetora de plástico da ponta da seringa dosadora, puxando-a para baixo.



Após agitar bem o frasco, introduza a ponta da seringa dosadora no adaptador e vire o frasco com a boca para baixo.



Segure com firmeza o frasco com uma das mãos. Com a outra, puxe o êmbolo até a marca desejada utilizando o polegar e o indicador.

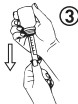

Vire o frasco com a boca para cima. Retire a seringa dosadora segurando com uma das mãos e o adaptador com a outra mão.



Coloque a seringa dosadora na boca do animal e administre o medicamento. Após o uso, lave a seringa dosadora e reponha a tampa protetora.

